

Ako postupovať pri zámene počítača a preniesť CarTracker – dáta na nové PC

1. CarTracker používa na ukladanie **všetkých dát** bežný priečinok v dokumentoch Windowsu – vid' obrázok. Tento priečinok sa však dá v Nastaveniach zmeniť, preto prv než odinštalujete CarTracker zo starého počítača, pozrite si kde sú uložené údaje.

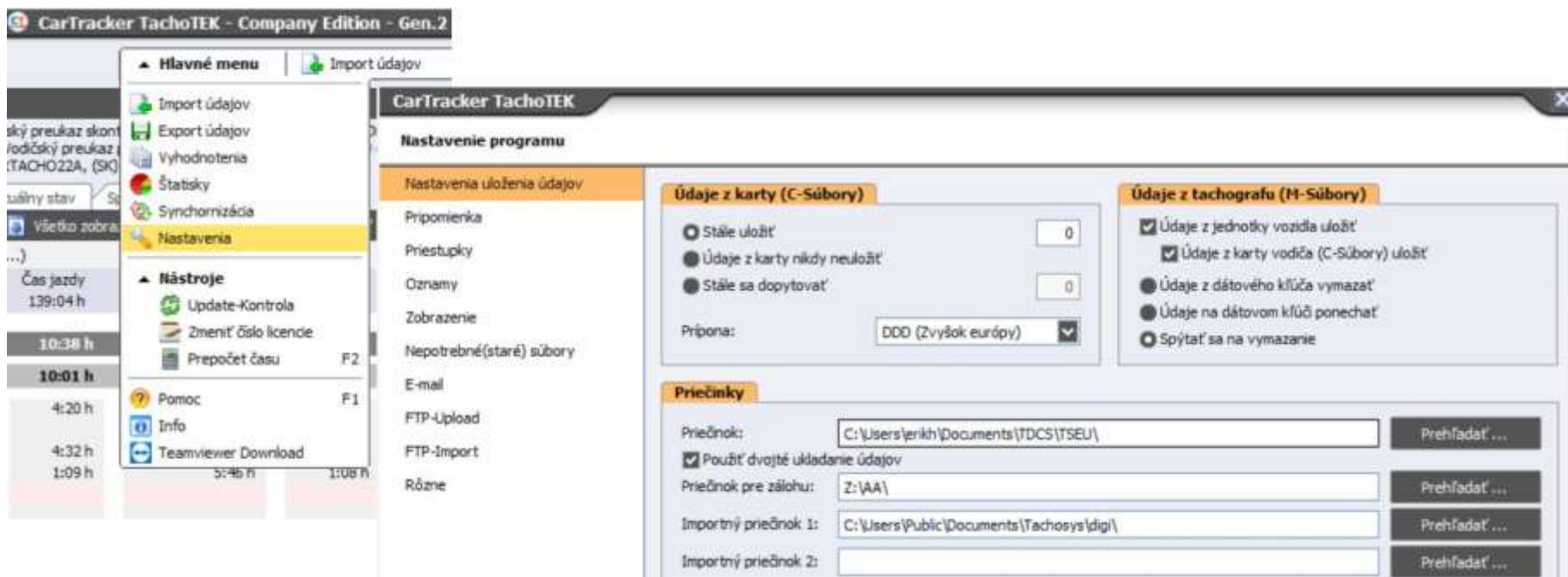

2. Starý program sa teraz môže odinštalovať. Dátový priečinok sa pri odinštalácii programu nezmaže, skopírujte celý priečinok na USB, alebo na server respektíve cloud-disk (*Nie na licenčný USB kľúč*). Potom to nakopírujte na nové PC – môže byť kdekoľvek na lokálnom disku, ale doporučujeme použiť štandardný pre CarTracker, teda:

...\users\meno užívateľa\Documents\CarTracker

3. Nový program nainštalovať vždy z webovej stránky <https://www.tdcs.sk/programy> - nikdy neinštalujte z pôvodného USB, verzia bude zastaralá.

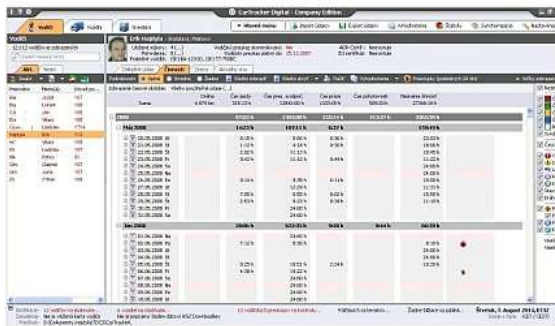
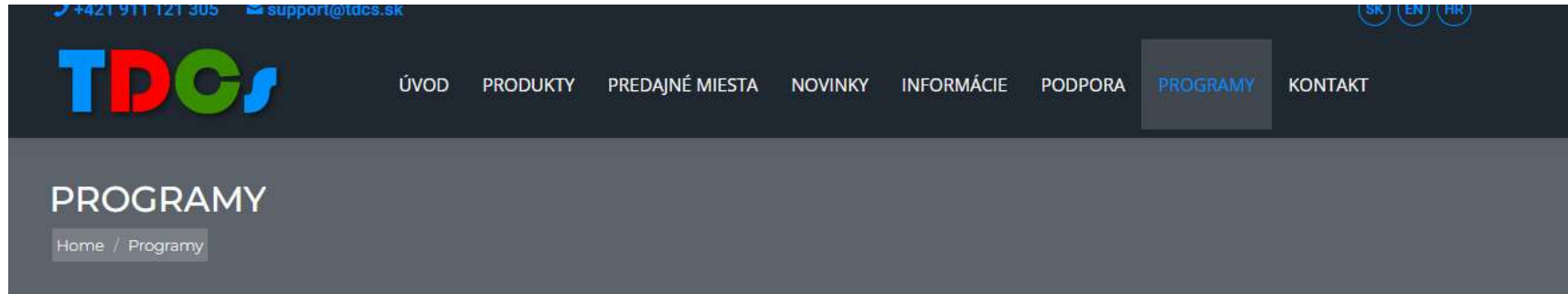

Nová verzia CarTracker TachoTEK Gen.2-2 (Smart 2)

(verzia 2.2.0.320 platná od 2.2.2026)

Zákazníci s nainštalovaným programom môžu túto verziu stiahnuť priamo v programe; Hlavné menu -> Update kontrola.

Alebo tu [stiahnete ZIP](#). Alebo priamo inštalátor [CarTrackerSetup](#).

! Všetky staršie vydania a verzie programu CarTracker môžu byť aktualizované na túto verziu 2.2.xxx.

! Aktualizáciou sa však automaticky neaktivuje modul pre Gen.2-2, aktivácia je spoľatelná.

4. Nový program spustíť. Po zvolení jazyka na druhej obrazovke je otázka kde sú uložené údaje. Do kolónky vpísať „cestu“ k údajom v predchádzajúcom kroku (2) – ak bol použitý štandardný, tak netreba nič meniť.

CarTracker TachoTEK

Základné nastavenie

Označte priečnik pre uloženie údajov.

Tu môžete zmeniť prednastavený priečnik na ukladanie dát. Do tohoto priečnika sa ukladajú všetky údaje z kariet vozidiel aj z tachografov. Je vhodné, aby bol zvolený priečnik, ktorý sa bude automaticky zdieľovať.

C:\Users\jrikh\Documents\TDCS\CarTracker\

Prehľadat ...

Program však môže aj sám urobiť bezpečnostnú kópiu všetkých údajov automaticky, pokiaľ aktivujete a nastavíte ukladanie dát aj do druhého priečniku. Toto zabezpečí, že sa nestratia žiadne údaje pri poruche disku počítača. Tento tzv. bezpečnostný priečnik by mal byť na inom pevnom disku, najlepšie na úplne inom počítači(server) než je základný dátový priečnik.

Použiť dvojité ukladanie údajov

Prehľadat ...

Program dokáže automaticky importovať údaje vodičov aj vozidiel z iného priečniku. Toto umožňuje jednoduchú spoluprácu programu s inými zariadeniami služiacimi na sťahovanie kariet alebo tachografov, také, ktoré ukladajú údaje na nejakom pevnom disku.

C:\Users\Public\Documents\Tachosys\dig\

Prehľadat ...

Návrat

Ďalej

! V prípade omylu, alebo zle zvoleného priečniku, to nie je problém. Je ho možné zmeniť aj neskôr v nainštalovanom programe – vid' nasledovný bod.

5. Zmena priečinku v programe CarTracker sa dá urobiť kedykoľvek. V Hlavnom menu použiť Nastavenia, potom v kolónke Priečinkov napísať, alebo pomocou tlačítka Prehľadať, zvoliť priečinok s údajmi starého programu.

