

Ako postupovať pri zmene licencie CarTracker-a z nižšej verzie na vyššiu

1. Najprv sa treba presvedčiť či CarTracker je aktualizovaný. Najjednoduchšie je využiť funkciu v Hlavnom menu, ktorá zistí či existuje novšia verzia, ak áno, tak spustí sťahovanie a potom hneď aj inštaláciu.

!!! Ak máte program aktualizovaný preskočte na bod 4

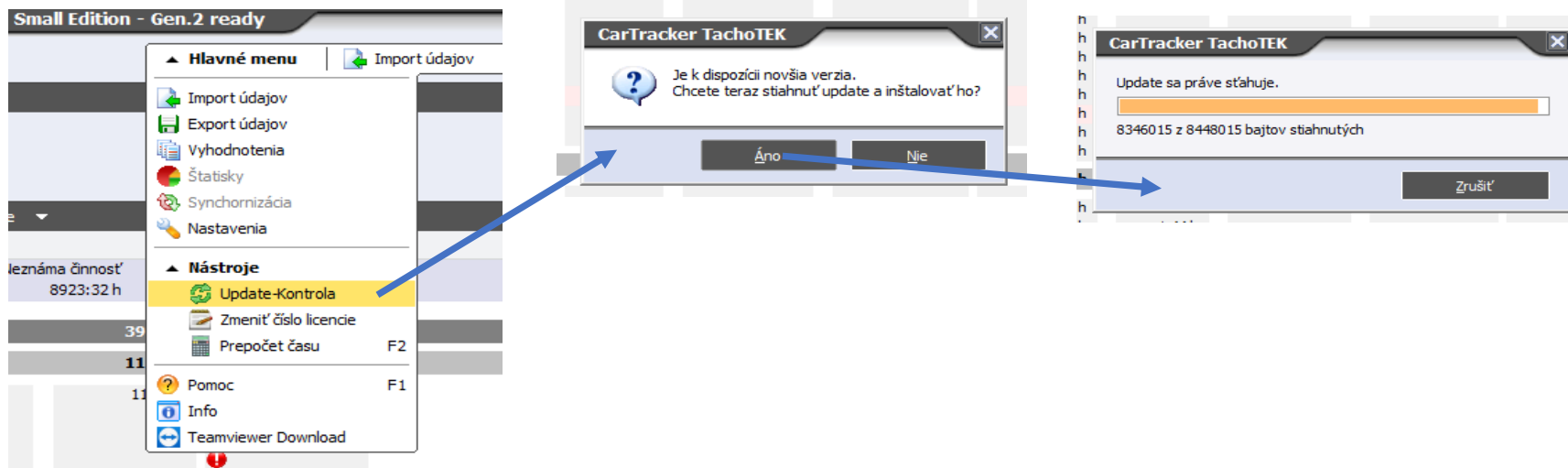

2. Na inštaláciu musíte mať administrátorské prístupové práva. Počas inštalácie ponechajte všetky predvolené hodnoty tak ako sú.

Inštalátor vytvorí novú ikonu na ploche Windows. (čo neplatí ak Ste už

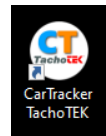

CarTracker TachoTEK mali nainštalovaný.

!!! Celý postup platí pre program CarTracker Digital a CarTracker TachoTEK. Staršie druhy programu TDCS 1.4/2/3 majú iný postup !!!

-
-
3. Ak nastavenie Vašej počítačovej siete nedovolí programu CarTracker spustiť sťahovanie (popísané v bode 1), tak musíte stiahnuť program manuálne z našej web stránky.

V prehliadači zvolte adresu: <https://www.cartracker.sk/programy/> - najnovšia aktualizácia je vždy ako prvá.

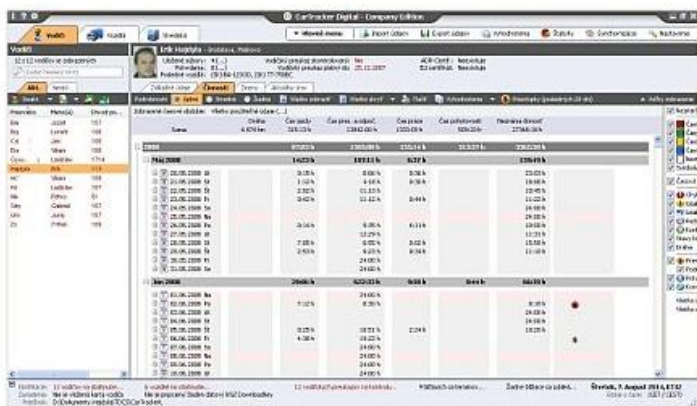

Nová verzia CarTracker TachoTEK (1.3.0.219 platná od 17.4.2022)

Zákazníci so zakúpenou licenciou si môžu túto verziu stiahnuť v programe: Hlavné menu -> Update kontrola. alebo tu [stiahnete ZIP](#). Alebo priamo inštalátor [CarTrackerSetup](#).

Licencia je kompatibilná s verziou 1.2.xx, ale nie so staršími programami. Sťahujte iba tú verziu, na ktorú máte licenciu kúpenú.

!! Dôležité: ak bola inštalovaná verzia 1.3.xxx, tak sa nesmie spätne inštalovať predchádzajúca verzia 1.2.xx !!

!!! Celý postup platí pre program CarTracker Digital a CarTracker TachoTEK. Staršie druhy programu TDCS 1.4/2/3 majú iný postup !!!

4. Vloženie novej licencie

V Hlavnom menu je možnosť Zmeniť číslo licencie. Do kolónky v píšete nové číslo licencie a stlačte OK. Ak ste obdržali licencie elektronicky môžete použiť funkciu Windows Kopíruj a Prilep (CTRL+C -> CTRL+V). Funguje iba za pomoci klávesnice, myškou nie.

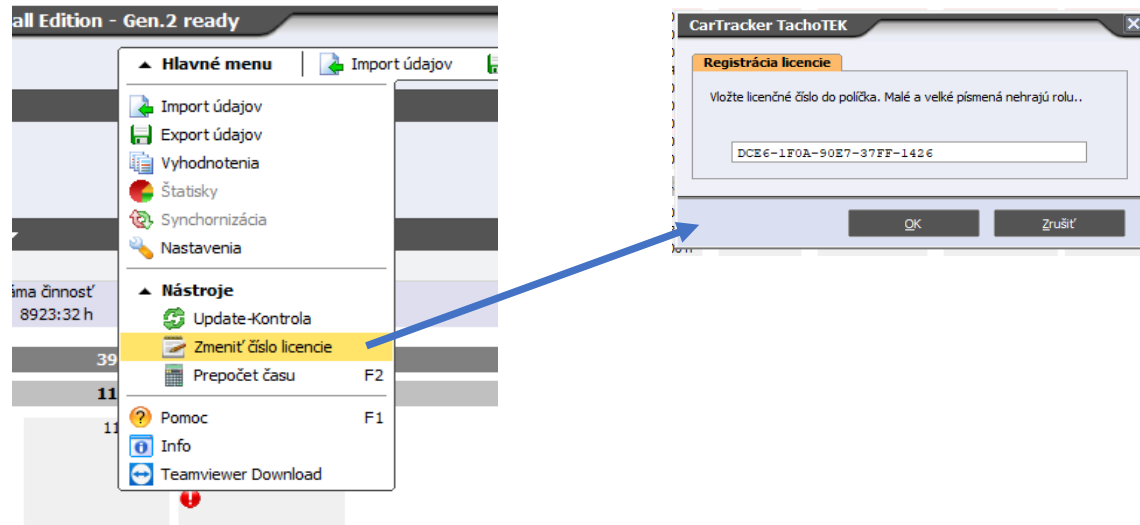

!!! Celý postup platí pre program CarTracker Digital a CarTracker TachoTEK. Staršie druhy programu TDCS 1.4/2/3 majú iný postup !!!